

INFORME ANUAL 2022



FUNDACIÓN
JESÚS
GARCÍA
FIGUEROA
I.A.P.

A central illustration features a yellow scale of justice on a teal book. Below it is a pink book. To the right, an orange book is shown with a white cube icon on its cover. The background is a large yellow shape with faint geometric patterns and small orange spheres.

POR LA
EQUIDAD
AL DERECHO
EDUCATIVO

**Cuanto mejor
conozca la gente
sus derechos y los
derechos de otros
miembros de la
sociedad, mejor
preparada estará
para protegerlos.**

Shetty



Índice

PÁGINA

| | | |
|-----------|-------|---|
| 1 | | Mensaje de la Directora |
| 2 | | Palabras de Bienvenida del presidente Fundador |
| 3 | | Conversatorio: "30 años de apuesta en la Educación en México" |
| 4 | | Fórmula de nuestro Modelo de Intervención |
| 5 | | Nuestros Programas |
| 6 | | Programa de Becas Escolares |
| 8 | | Programa de Acompañamiento Individualizado |
| 10 | | Programa de Apoyos Complementarios |
| 11 | | Testimonios de los Estudiantes |
| 14 | | Reunión Anual con Estudiantes |
| 18 | | Otras Acciones Relevantes 2022 |
| 19 | | Donantes un Día para Dar |
| 20 | | Nuevas Alianzas para Favorecer a los Estudiantes y sus Familias |

PÁG.

| | | |
|-----------|-------|---|
| 21 | | Transformación de la Educación y los OSD 2030 |
| 22 | | Estados Financieros |
| 24 | | Aliados por la Educación |
| 25 | | Aliados Distinguidos |
| 26 | | Institucionalidad, Transparencia y Buenas Prácticas |
| 27 | | Miembros del Patronato, Equipo de la Fundación |
| 28 | | Mentores Participantes |
| 29 | | Asesores Especializados 2022 |
| 30 | | Misión, Visión, Valores |
| 31 | | Estudiantes de México te necesitan |



Mensaje de la directora.

Durante el 2022 estuvimos de fiesta, celebramos el 30 Aniversario de la Fundación con logros y metas cumplidas.

Para conmemorar el aniversario, en enero tuvimos un encuentro virtual, el cual fue conducido de forma magistral por uno de nuestros estudiantes, Demian Valentín, estudiante de psicología. El evento dio inicio con el conversatorio sobre educación y movilidad social con la participación del Dr. Roberto Velez Grajales y tres investigadores más del Centro de Estudios Espinosa Yglesias (CEEY) siendo moderado por Marisol Fernandez, Directora de Vinculación Social del Nacional Monte de Piedad.

No menos importante fue la suma de testimonios, aportaciones y felicitaciones recibidas de nuestro fundador, donantes, aliados, estudiantes, familiares y egresados; con motivo de la celebración de este aniversario, por demás, muy significativo para la Institución, por ser todos ellos, parte fundamental durante estos 30 años.

En este mismo año, se concluyó la planeación estratégica 2022-2026 y con ello se implementaron cambios en los programas.

Pese a la situación atípica de la enseñanza virtual, vivida en los dos últimos años, los resultados han sido positivos, gracias a la respuesta comprometida de los estudiantes y el apoyo de los padres o tutores en su formación escolar; las inversiones de empresas socialmente responsables, Organizaciones de la Sociedad Civil, voluntarios y colaboradores que han depositado sus recursos, conocimientos y entrega por la equidad al derecho educativo, hacia la transformación de un mejor país.

Muchas gracias por hacer posibles 30 años de logros y que más estudiantes alcancen lo anhelado.

Felizmente agradecida,
Minerva Rodríguez Díaz
Directora





**CELEBRANDO 30 AÑOS
POR LA EQUIDAD AL
DERECHO EDUCATIVO**

Palabras de bienvenida
del patrono presidente y
fundador

Fernando García Ruiz.

“

Han sido **30 años** de
sembrar conciencia,
crecimiento, desarrollo
y amor.



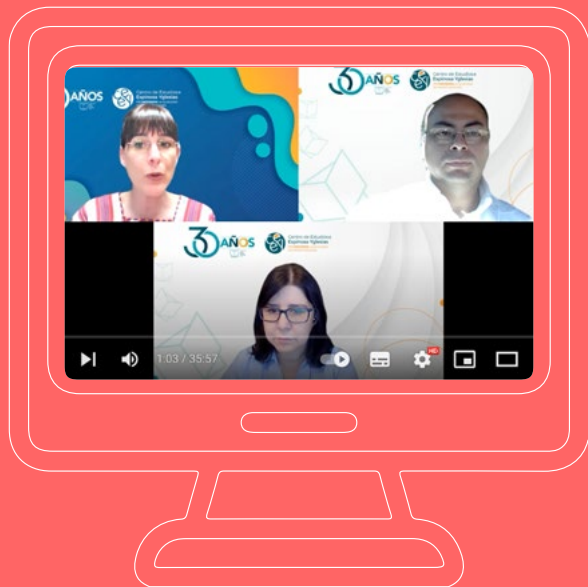

Conversatorio:
"30 años de apuesta en la educación en México"

Tuvo por objetivo abordar diversos temas educativos, con la participación de investigadores del Centro de Estudios Espinosa Yglesias (CEEY), cuya misión es generar conocimiento especializado, transformarlo y difundirlo para impulsar políticas y acciones que favorezcan la movilidad social en México.

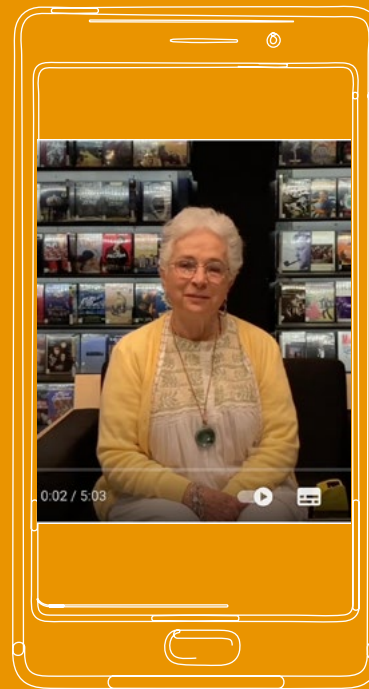

Contamos con la participación de Susana Barnetche Pous, Presidenta de la Alianza Mexicana de Voluntariado (AMEVOL), quien, desde la Videoteca Carlos Monsiváis de la Cineteca Nacional, brindó su conocimiento y aportaciones sobre voluntariado.

¡Conócela!



Si te lo perdiste puedes volver a vivir nuestra celebración:



Equilibrio perfecto

Becas Escolares • Acompañamiento • Apoyos complementarios



Fórmula de nuestro modelo de intervención

Contamos con una Planeación Estratégica 2022-2026 y un modelo de intervención alineado a la gestión para resultados con enfoque de derechos humanos; base de nuestro conocimiento profundo de la población que da respuesta al problema público en materia educativa.



NUESTROS PROGRAMAS



PROGRAMA DE BECAS ESCOLARES

- Disminuir las brechas económicas que enfrentan los estudiantes.

246 Estudiantes (directos)



782 Familiares (indirectos)



Sexo

Mujeres **148**



Hombres **98**

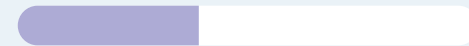

Total **246**



1,854
becas
otorgadas
durante 2022

| Nivel escolar | Número de estudiantes | Monto total de becas otorgadas |
|----------------|-----------------------|--------------------------------|
| Secundaria | 83 | \$538,200.00 |
| Media Superior | 78 | \$572,460.00 |
| Superior | 85 | \$853,000.00 |
| Total | 246 | \$1,963,660.00 |

El 92%
de estudiantes mantuvieron o
incrementaron el promedio de
8.5



ACERCA DE LOS ESTUDIANTES



Incidencia geográfica

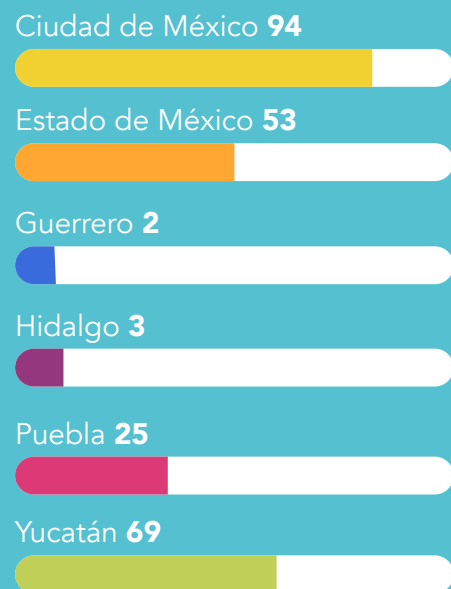

total
246

Ingreso Percápita

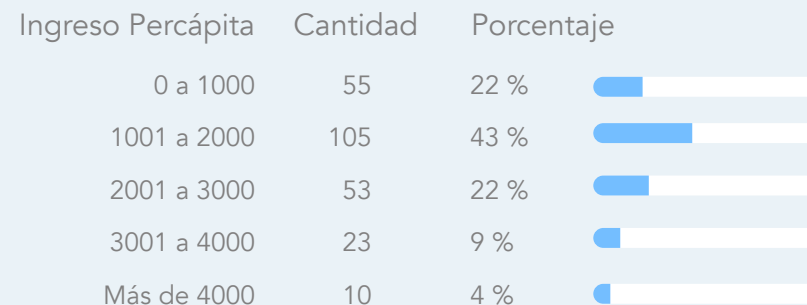

*Ingreso per cápita. Suma del ingreso familiar entre el número de integrantes de familia que dependen del mismo.

Durante 2022, la mayoría de los estudiantes mencionan que ocupan la beca en:



Durante 30 años, se han apoyado a 1,546 estudiantes en su trayectoria escolar.

PROGRAMA DE ACOMPAÑAMIENTO INDIVIDUALIZADO

Favorecer su trayectoria académica y participación social.

- Monitorear el avance escolar
- Detectar situaciones escolares, familiares y personales de riesgo de interrupción o abandono de los estudios.
- Encontrar alternativas de resolución en conjunto con el estudiante.
- Identificar situaciones o necesidades adicionales requeridas.

124
mentoras y mentores

3,882
sesiones de mentoría especializada

TOTAL DE MENTORÍAS ESPECIALIZADAS

529

Mentoría pedagógica

Desarrollar técnicas y hábitos de estudio que favorezcan el desempeño escolar de los estudiantes.

604

Mentoría de enlace

Ofrecer un espacio de contención y seguimiento en el proceso de transición, a los estudiantes de 3ro secundaria a bachillerato.

823

Mentoría vocacional

Facilitar el proceso de elección de carrera para que logren un ingreso exitoso a la universidad.

1557

Mentoría socioeducativa

fortalecer el desarrollo de habilidades sociales y profesionales necesarias para la búsqueda e ingreso al ámbito laboral.

369

Mentoría psicoeducativa

Brindar seguimiento y contención a estudiantes que enfrentan mayores riesgos de interrupción o abandono, del promedio de estudiantes.

Algunos temas abordados:

- Obstáculos ante el cumplimiento de metas
- Manejo de la frustración
- Cooperación y bienestar social
- Autorregulación emocional
- Emoción y represión
- Atención a los pensamientos
- Evitación y resolución de problemas
- Empatía y reestructuración cognitiva



PARTICIPACIÓN SOCIAL

163 estudiantes de bachillerato y universidad realizaron actividades voluntarias dentro de sus comunidades.



Marco Gamaliel

Casa de Reposo Mateos Gordillo

Como aprendizaje personal puedo llevarme el valor por la vida, ya que, después de todo este tiempo de pandemia, al regresar y ver que muchas de las personas que conocí en ese entonces ya no se encontraban, me di cuenta de que debemos de apreciar cada momento como si fuera el último.



Ana Lucía

Estancia Nueva Vida

Creo que lo más importante es la paciencia, pues se trata de niños y no en todo momento prestan atención o quieren hacer sus trabajos. Aprendí que cada uno aprende de forma diferente, por lo que es bueno adaptarnos a ellos.



Ana Jazmín

Escuela Primaria "Horacio Zuñiga"

La importancia de ofrecer a los niños las herramientas necesarias acordes a su condición. Desarrollé la habilidad de escuchar y ser más empática, aprendí a comunicarme mucho mejor en lengua de señas.



Daniela Desireé

Círculo de estudio

En este voluntariado, aprendí que la conciencia social y el fomentar la lectura, es parte esencial para aquellos que no cuentan con los recursos necesarios pero tienen las ganas y no tienen un lugar a dónde ir.



Leonardo

Fundación "Cambia un destino"





Al conocer a "Capi", empatice un poco más en el hecho de que el cuidado de la salud de los perritos no siempre es tan sencillo como nos lo pintan, así como, que ellos merecen toda la atención debida y digna.

PROGRAMA DE APOYOS COMPLEMENTARIOS

Atender necesidades detectadas en el acompañamiento para mejorar la progresión escolar.

| Concepto | No. de estudiantes | No. de familiares | No. de servicios |
|--|--------------------|-------------------|---|
| Cursos de preparación para el ingreso a bachillerato | 19 | | 19 cursos |
| Cursos de preparación para el ingreso a Universidad | 11 | | 11 cursos |
| Lentes oftálmicos | 19 | 18 | 37 lentes |
| Computadoras de escritorio y laptop | 54 | | 56 equipos en total. Dos fueron reemplazadas |
| Herramientas tecnológicas | 41 | | Antivirus, mantenimiento y soporte técnico |
| Terapias psicológicas | 29 | 9 | 402 sesiones a estudiantes y 185 sesiones a familiares TOTAL: 587 |

Ayuda extraordinaria:

| | | | | | |
|-----------------------|---|----|-------------------------|---|---|
| •Ayuda para traslados |  | 10 | •Teléfonos celulares |  | 4 |
| •Dispensas básicas |  | 30 | •Consulta oftalmológica |  | 1 |
| | | | •Uniforme escolar |  | 1 |

Testimonios de los estudiantes 2022



Leonardo

Estudiante de Psicología, UNAM

"Con personas como tu apoyas a muchísimos estudiantes a cumplir sus metas y sueños.."



Marisol

Estudiante de Licenciatura de Médico Cirujano, UAEMEX

"Para mi es indispensable el apoyo de la Fundación que es lo que me ha permitido salir adelante".

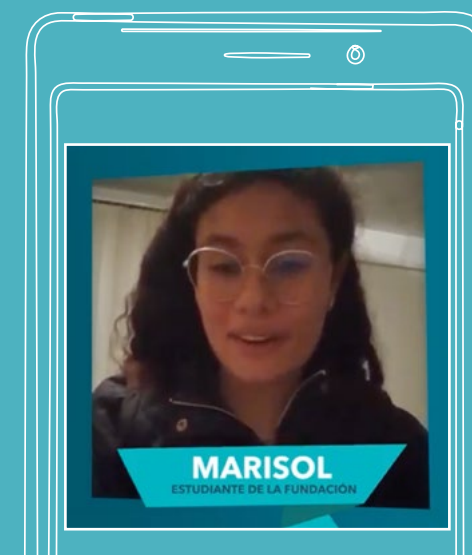

Carol

Estudiante 1er año preparatoria,
UADY

Lidia

Estudiante 1er año preparatoria,
UADY

“Me han apoyado dando una beca, igual en el apoyo de los lentes, en repartir computadora”



Itxel

Licenciatura en Educación Física,
ESEF

“La computadora que la Fundación nos otorgó fue un mega plus para mí”.



Marco

Estudiante de Derecho, UNAM

“Quisiera agradecerles por confiar en mí y depositar su apoyo en mi persona”.



Álvaro

Estudiante de Psicología, UADY.

"Externar mis agradecimientos a la Fundación Jesús García Figueroa, juntos con sus colaboradores y donantes, por brindarme esta computadora laptop para continuar mis estudios universitarios".

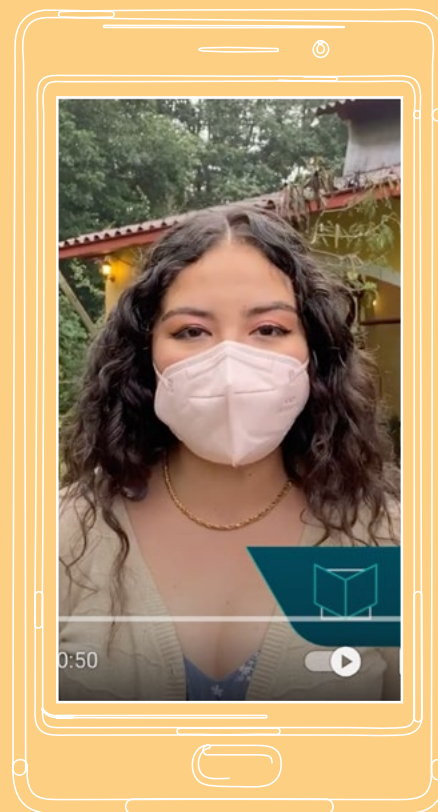

Verónica

Egresada de Ingeniería en Procesos Alimentarios, UTXJ.

"Les agradezco todos los apoyos brindados y doy gracias porque con esto voy a seguir mi preparación e incluso puedo seguir mi formación laboral."



Saúl

Egresado de Agricultura Sustentable y Protegida, UTXJ.

"Quiero darle gracias a la Fundación por ayudarme a cumplir mi sueño que era graduarme"...



Reunión anual con estudiantes

- Después de dos años, tras la crisis de salud derivada de la pandemia, logramos reunirnos con los estudiantes y sus familias en dos sedes:

Centro Cultural Futurama



Centro Cultural Olimpo



- Se formalizó el nuevo ingreso y renovación de estudiantes a los programas de la Fundación.



- Se impartió el Taller “Mindfulness y educación” a través de la especialista, Luz María Rodríguez Gaudry.



- Algunos estudiantes dieron sus testimonios, destacando cómo ha sido su proceso formativo y aprovechamiento a través de los programas.

Ivanna

Estudiante 2do secundaria, EDOMEX.



Gabriela

Egresada de Derecho, UdeLondres.



¡MUCHAS GRACIAS!

- Se hizo entrega de reconocimientos a donantes y aliados que acudieron al evento: Robert's, Fundación Bosch, Net Logistik, Covestro, Sacyr, Samicom, Fundación OMI, Vis Foundation, Scotiabank, Pank.

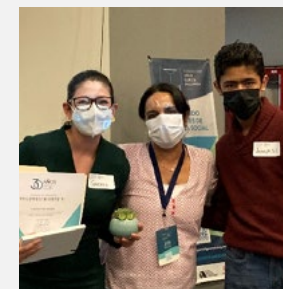



Se entregaron computadoras laptops a los estudiantes, gracias al donativo realizado por la empresa Covestro.

También se hizo entrega de útiles escolares, libretas, libros, diccionarios y diversos donativos gracias a la colaboración y apoyo de empresas como Larousse, Laika Notebook, ADN Group, Vis Foundation, Fundación Ceili y Galletera Dondé.





Especial agradecimiento al Centro Cultural Futurama, Ciudad de México y Centro Cultural Olimpo, Mérida, Yucatán por el préstamo de los espacios que hicieron posible la realización de las reuniones anuales con estudiantes.



A todas las voluntarias y todos los voluntarios participantes en las dos reuniones anuales.

¡Muchas gracias!

Otras acciones relevantes 2022



- Campaña de Crowdfunding denominada, "Tecnologías para Construir sus Sueños"

Se habilitaron 18 equipos de cómputo para la continuidad educativa de los estudiantes que necesitan de herramientas tecnológicas.

Gracias a la suma de donativos individuales al cierre de esta edición, (marzo 2023), se han logrado repartir los 18 equipos a estudiantes de Ciudad de México, Estado de México, Puebla y Yucatán, con apoyo de la empresa Estafeta para su entrega.



Donantes un día para dar



#undíaparadar

Abel Abraham Gasca Durán
Adrián elíseo Marín De León
Adriana Escalera Corona
Alvaro Jiménez Triana
Anabel Gasca Gálvez
Andrea Vazquez Escudero
Angie Ariadna Villa Villanueva
Arianna Belinda Carranza Araujo
Armando López Gasca
Carlos Olivares Azpetia
Cindy Gabriela Martinez Covian
Claudia Ramírez Muñoz
Daniela Trejo Marquino
David Muñoz Martínez
Diego Álvarez Contreras
Edgar Lopez Gasca
Edgar Sanjuanero Fragoso
Edith Atonal Castañeda
Edwin Alan González García
Ema Fano Rodríguez
Enrique Villegas Ch
Erick Maldonado Nava
Erika Huitron Silis
Francisco Severino García Perales
Gerardo Solorzano Montoya
Gina Martínez
Irina Javier Chávez

Irma Fabiola Acosta Manning
Jaime Mejía Farfan
Janet Ivone Cruz Rosas
Jimena Rivera Morelos
José López Jiménez
José Luis Reyes Méndez
Josue Ulises Sánchez Velázquez
Juan Carlos López Corona
Julio Elizarraras Andrade
Laura Erika Romo Montano
Leticia Cabrera Ramos
Leticia González Cazares
Lilia Cynthia Vega Díaz
Lillian Aguilar Castillo
Lina Olivares Morales
Lucero Del Ángel Hernández
Lucía H. Javier Chávez
Luis Alberto Esparza Flores
Luis Christian A. Coronel Ayala
Ma. Elizabeth Castro Ramírez
Majo García Ríos
Malinalli González Dávila
Manuel Tepal Casanova
Marcela Blanco Guillaumin
María del Socorro Olguín Chávez
María Fernanda Ledesma Torres
Mariana Castañeda González

Martha Chávez Montalvo
Mauricio Gómez Derflinger
Mauricio Nieto Olivares
Miguel Ramírez Vergara
Minerva Rodríguez Díaz
Mirna Nieto Olivares
Nancy López Gasca
Oscar Javier Mendoza Benítez
Rebeca Eloisa Sanchez Ramirez
Regina Rivera Morelos
Ricardo Moran Guillaumin
Salvador Mondragón Avilés
SAMICOM WEB AND SOLUTIONS
Silvia Solis Altamirano
Sonia del Rosario Chan Correa
Tamara Tamez Avalos
Tania Espinosa del Ángel
Víctor Manuel Banda Monroy
Victor Solano Velazquez



Alianzas para Favorecer a los Estudiantes



Terapias Psicológicas



Servicio Social



Conferencias para Padres



Cursos en línea



Seguimiento a estudiantes



Seguimiento a estudiantes



Seguimiento a estudiantes

Transformación de la Educación y los ODS 2030



OBJETIVO



El 19 de septiembre de 2022, en París, tuvo lugar la Cumbre sobre la Transformación de la Educación, convocada por el Secretario General de las Naciones Unidas a todos los jefes de estado y de Gobiernos de los países miembros.

En ella se abordaron los desafíos que produjo la pandemia de covid-19 en la educación y los retrasos en el aprendizaje.

Desde el ámbito económico, dichos retrasos se traducen en un menor potencial de ingresos futuros para los estudiantes y una menor productividad económica para las naciones.

Las líneas de trabajo y los desafíos derivados de esta cumbre centran la atención en cinco áreas que requieren mayor atención y pueden acelerar el progreso de la educación.

- Escuelas inclusivas, equitativas, seguras y saludables.

- • **Aprendizaje y competencias para la vida, el trabajo y desarrollo sostenible.**

- Los profesores, la enseñanza y la profesión docente.

- • **Aprendizaje y transformación digital.**

- • **Financiación de la educación.**

**Fundación
Jesús García Figueroa
está trabajando
en tres de ellas.
(...)**

ESTADOS FINANCIEROS

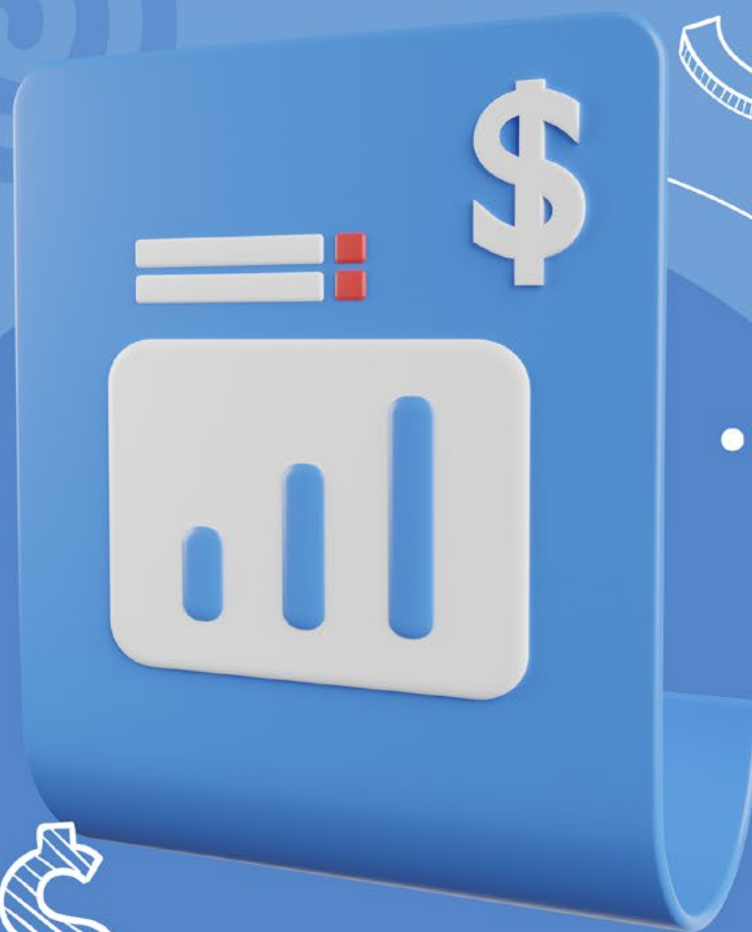

FUNDACIÓN JESUS GARCÍA FIGUEROA, I.A.P. ESTADOS DE ACTIVIDADES

Del 1 de enero al 31 de diciembre 2022
(Cifras en pesos)

| INGRESOS | |
|---------------------------------------|------------------|
| Donativos | 4,364,764 |
| Ingresos patrimoniales | 837,708 |
| Reducciones de contribuciones locales | 84,334 |
| TOTAL INGRESOS | 5,286,806 |

| AYUDAS Y GASTOS | |
|-------------------------------|------------------|
| Ayudas Económicas Otorgadas | 2,343,357 |
| Costo De Servicio Asistencial | 2,529,333 |
| Costo Inmuebles Arrendados | 96,418 |
| Gastos De Administración | 97,500 |
| Otros Gastos | 24,995 |
| TOTAL EGRESOS | 5,091,603 |

| | |
|---|------------------|
| AUMENTO DEL PATIMONIO | 195,203 |
| PATRIMONIO AL INICIO DEL PERIODO | 8,195,164 |
| PATRIMONIO AL FINAL DEL PERIODO | 8,390,367 |

FUNDACIÓN JESUS GARCÍA FIGUEROA, I.A.P. ESTADOS DE POSICIÓN FINANCIERA

Al 31 de diciembre 2022
(Cifras en pesos)

| ACTIVO | |
|-----------------------------------|------------------|
| Activo Circulante: | |
| Efectivo y equivalente a efectivo | 268,645 |
| Inversiones en valores | 3,258,481 |
| Deudores diversos | 16,414 |
| Inventarios | 1,000 |
| Total activo circulante | 8,535,081 |

PASIVO Y PATRIMONIO

| Pasivo circulante: | |
|----------------------------------|------------------|
| Acreedores diversos | 24,866 |
| Impuestos por pagar | 63,648 |
| Total pasivo circulante | 88,514 |
| Depósitos en garantía | 56,200 |
| Total pasivo | 144,714 |
| Patrimonio | 8,390,367 |
| Total pasivo y patrimonio | 8,535,081 |



ALIADOS POR LA EDUCACIÓN

estafeta

ADN GROUP
CONSULTORIA EN PROMOCIONALES

Scotiabank

FUNDACIÓN
ROBERT BOSCH MÉXICO

ESRU
FUNDACIÓN ESPINOSA RUGARCIA

Nacional Monte de Piedad.

LAROUSSE
Conocer te cambia la vida

Dibujando un Mañana
FUNDACIÓN

GALLETAS
DONDÉ
desde 1905
Donde hay familia hay Donde*

SAMICOM
web&solutions

Fideicomiso
Por los Niños
de México
Todos en Santander

covestro



Consortio COHR SUR

sacyr

PROVIDENCIA
FUNDACION

Fundación
DEVLYN

fundación CEIJI

VISFOUNDATION
Mexico

ROBERT'S

Laika Notebooks

net LogistiK



Aliados Distinguidos

Misión admisión y Conamat,
Cursos Propedéuticos

COSIPE, S.C. (Modum Consultores)

Centro de Estudios Espinosa Yglesias
(CEEY)

Nacional Monte de Piedad

Institucionalidad, Transparencia y Buenas Prácticas



MIEMBROS DEL PATRONATO



Fernando García Ruiz

Presidente

Adriana García Ruiz

Secretaria

Andrea García Herrera

Tesorera

María Fernanda
Ortiz García

Vocal

Rosa María
García Ruiz

Vocal

Víctor García Lizama

Consejero Voluntario

EQUIPO DE LA FUNDACION



Arianna Belinda Carranza Araujo

Coordinadora de Becas y
Acompañamiento



Minerva Rodríguez Díaz

Directora General



Edgar López Gasca

Desarrollo Institucional



Irina Javier Chávez

Inversión Social y Alianzas



Baltazar Pinto Pérez

Líder Operativo



Lucía Sánchez Rivero

Administración

Especial agradecimiento a nuestros colaboradores:

Sandra Julieta Salazar Jauregui, **Mentora Pedagógica**
Daniela Hernández García, **Mentora Pedagógica**
Martha Angelica Breceda Pedroza, **Mentora Vocacional**
Tabatha Mariana Suárez Pérez, **Mentora Psicoeducativa**

Adrián Marín De León, **Contador**
Claudia Ramírez, **Desarrollo de Plataforma Institucional**
Mario Leonardo de la Cruz, **Soporte Técnico**
Laura Erika Romo Montano, **Diseño Gráfico**

MENTORES PARTICIPANTES



Adareli Georgina Beaujean Mendoza
Aiko Zuñiga Calatayud
Alfredo Zamora Lazcano
Ana Laura Hernandez Martinez
Ana Lidia Jiménez Ramírez
Ana Paula Ruiz Aparicio
Ana Rosa Estrada González
Andrea Regina Gutierrez Lagos
Angel Jedrek Vazquez Lechuga
Antonio Flores Vázquez
Baltazar Pinto Pérez
Beatriz Avendaño Hernández
Beatriz León Cuéllar
Berenice Hernandez Martinez
Brenda Berenice González Rocha
Clara Guadalupe Sánchez Pedroza
Consuelo Medina Martínez
Dalinda Cancino Dominguez
Daniela Hernández García
David Muñiz Martinez
Diego Jiménez Sandoval
Dulce Angélica González Torres
Eduardo Chávez Berlanga
Eduardo Garcia Quintero
Elias Alfonso Garcia Perez
Erika Díaz
Germán Gabriel Osorio Álvarez
Gina Pamela Vega Cruz
Inés Horacio Chapa Quintanilla
Irving Romero Leal
Isis Montserrat Guzmán Hernández
Itzayana Pérez Martínez
Iván Alejandro Ávila de Jesús
Ivan Huerta Luna
Ivan Luis Escalante Perez
Javier González Noriega

Jazmin Jamileth Cabanillas Avila
Jimena Rivera Morelos
José Angel Garduño Vega
Josefina Victoria Juárez
Juan Carlos Pérez Hernández
Karla Dayana Mora Ortiz
Lorena Cabeza D´ Aquino
Manuel Garza Tamez
Marcos Leon Martínez
María del Carmen Castañeda Becerra
Maria Teresa Morfin Fabila
Mariafernanda Gomez Díaz
Mariana Mendoza Arancibia
Mariana Salazar García
Martha Angelica Breceda Pedroza
Martha Sandra Flores Martinez
Maura Susana Pérez Alcalá
Mentores Participantes 2022
Miriam Arlae Olmedo Rivera
Nandy Valery Gordillo Aguilar
Nidia Sánchez Flores
Ofelia Juárez Eulogio
Pablo Francisco Quintero Bañuelos
Rebeca Eloisa Sanchez Ramírez
Rebeca Estrella Mendoza Pérez
Regina Rivera Morelos
Sandra Julieta Salazar Jauregui
Silvia Martínez Olvera
Sofía de Legarreta Flores
Sosa Mendoza Paloma Naomi
Stephany Luz María Ambrosio Álvarez
Tania Gpe. Espinosa del Angel
Tatiana Salcedo Morales
Yolanda Josefina Domínguez Jiménez
Zaira Beatriz Suárez Rodríguez



ASESORES ESPECIALIZADOS 2022



| | |
|---|---------------------------------|
| Amara Rincón Carrizales | Asesora de Inglés |
| Diego Jiménez Sandoval | Asesor de Química |
| Alexia Berenice Cervantes Martínez | Asesora de Matemáticas |
| Cassiel Espinosa Lara | Asesor de Matemáticas |
| Ariel Oswaldo Yépez Pérez | Asesora de Matemáticas y Física |
| Amy Dalila Poiré Ardavín | Asesora de Inglés |
| Isa Daniela Flores Gallegos | Asesora de Inglés |
| Joseph Marroquín Vidal | Asesor de Matemáticas |
| Ana Laura Hernández Martínez | Asesora de Química |

VISIÓN

2026

Impulsar la movilidad social de estudiantes adolescentes y jóvenes de escasos recursos económicos a través de un modelo de intervención sólido y pertinente.

Acompañar a adolescentes y jóvenes estudiantes de escasos recursos económicos a través de programas de becas y mentoría, para lograr una mayor equidad en el acceso a oportunidades de desarrollo que les permitan superar sus condiciones de origen.

MISIÓN

VALORES

EQUIDAD:

Promovemos un trato justo para todas las personas con las que nos relacionamos, respetando su libertad y pluralidad en busca del acceso a la igualdad de oportunidades.

INCLUSIÓN:

Buscamos eliminar cualquier actitud o acción discriminatoria, asumiendo un compromiso basado en el respeto mutuo ante las diferencias culturales y sociales

CORRESPONSABILIDAD:

Destacamos la responsabilidad compartida entre las personas para el pleno ejercicio de sus derechos, asumiendo un compromiso y solidaridad basados en el bien común.

INTEGRIDAD:

Actuamos con rectitud y honradez, promoviendo el respeto y pleno desarrollo de todos los individuos en un ambiente de paz y responsabilidad.



¡SÚMATE!

ESTUDIANTES DE MÉXICO TE NECESITAN

Escanea el código QR
Recuerda que tu donativo
es deducible de impuestos.

Visita nuestra página

fundaciongarciafigueroa.org.mx

CONTACTO

contacto@figueroa.org.mx





Calle Norte 27 No 2 Colonia Nueva Vallejo, C.P. 07750,

Alcaldía Gustavo A. Madero, CDMX, México.

Tel. (55) 5567-3558 - (55) 5545-0476



¡Síguenos en nuestras redes!

-  [Fundación Jesús García Figueroa, I.A.P](#)
-  [@fundacionjesusgarciafiguer3768](#)
-  [Fundación Jesús García Figueroa IAP](#)
-  [@fundfigueroa](#)
-  [Fund Jesús García Figueroa](#)



FUNDACIÓN
JESÚS
GARCÍA
FIGUEROA
I.A.P.